

brm

Privacy & Data Protection

*O melhor parceiro **para sua empresa** na
jornada de conformidade à **LGPD**.*



Como a **LGPD** impacta as empresas?



Nas relações de trabalho.

Como o empregador é detentor de **informações pessoais de seus empregados**, ele deve observar a LGPD, sob pena de responsabilidade civil, além de ressarcimento de eventuais danos causados por vazamento de dados.



Nas relações de consumo.

No tratamento de dados pessoais de clientes e consumidores com a **finalidade de traçar seu perfil**, identificando informações e extraindo conhecimento, em especial hábitos de consumo e condições financeiras e de crédito.



Nos processos operacionais.

No art. 46 a lei estabelece que agentes de tratamento devem adotar **medidas de segurança, técnicas e administrativas**, aptas a proteger os dados pessoais de acessos não autorizados.



Quem precisa estar em conformidade com a **LGPD**?



Todas as empresas que façam registro e armazenamento de dados pessoais, tais como: nome, telefone, e-mail, CPF e endereço de funcionários, fornecedores e clientes, deverão adequar-se a Lei 13.709/2018 (LGPD - Lei Geral de Proteção de Dados).



Todas as empresas que armazenam e registram estes dados em meios digitais (computador, sistemas, nuvem), agenda ou caderno.

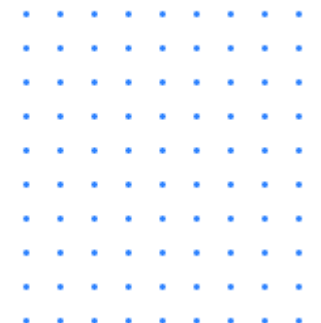

O que é necessário para estar em **conformidade**?

*Para que uma empresa **esteja em conformidade** ela precisa adotar **medidas técnicas e administrativas**, (Art. 46 e 47) além de cumprir uma série de normas e diretrizes (Art. 37 e 38), principalmente as estabelecidas na **Lei Geral de Proteção de Dados**.*



LGPD

Lei
Geral de
Proteção de
Dados

Lei 13.709/2018

LGPD não é um projeto e sim um programa.



A adequação e manutenção da conformidade à LGPD não é um projeto e sim um programa com um ciclo de diligência e melhoria contínua dos processos de negócios e de tratamento de dados.



A LGPD define:

Art. 46:

*A lei estabelece que **agentes de tratamento** devem adotar **medidas de segurança, técnicas e administrativas**, aptas a **proteger os dados pessoais** de acessos não autorizados e de situações acidentais ou ilícitas, ou seja, **vulnerabilidades que podem expor os dados dos titulares** a tratamento inadequado ou ilícito.*



Art. 47:

*A Lei define que **agentes de tratamento** ou qualquer outra pessoa que intervenha em uma das fases do tratamento **obriga-se a garantir a segurança da informação** prevista na Lei em relação aos dados pessoais, **mesmo após o seu término**.*



brm
Privacy & Data Protection

A LGPD determina:

Art. 37

O controlador e o operador devem manter registro das operações de tratamento de dados pessoais que realizarem, especialmente quando baseado no legítimo interesse.

Art. 38

A Autoridade Nacional poderá determinar ao controlador que elabore relatório de impacto à proteção de dados pessoais, inclusive de dados sensíveis, referente a suas operações de tratamento de dados, nos termos de regulamento, observados os segredos comercial e industrial



Por que se adequar à LGPD ?

- Estar em **conformidade** com a Lei 13.709/2018;
- Manter e aumentar a **reputação e credibilidade** da empresa;
- **Evitar sanções** ou multas de órgãos reguladores;
- Melhorar os **controles** sobre dados e informações da empresa;
- Aumento da **segurança jurídica**;
- Identificar a maturidade sobre a **segurança da informação** na empresa;



“Leva 20 anos para construir uma reputação e cinco minutos para arruiná-la. Se você pensar sobre isso, fará as coisas de maneira diferente.” - Warren Buffett



brm
Privacy & Data Protection

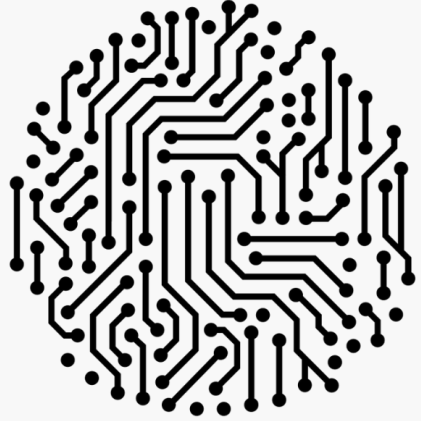

privacy bpo



A melhor solução para implantação de um programa de gestão de riscos e conformidade à LGPD.



brm
Privacy & Data Protection





*A solução **privacy bpo** (business process outsourcing) é um serviço de terceirização para: **desenvolvimento, adequação, gestão e operação** do programa de conformidade, privacidade e proteção de dados, contemplando todos os requisitos e exigências regulatórias da LGPD.*



brm
Privacy & Data Protection

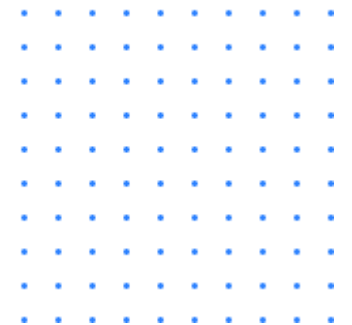

Acelere a jornada de **conformidade** à **LGPD**.

Com a solução **privacy bpo** sua empresa **receberá um conjunto de serviços de consultoria especializada aliada a uma plataforma tecnológica, contemplando todas as medidas técnicas e administrativas para atender as exigências regulatórias da LGPD.**



brm
Privacy & Data Protection

A solução **privacy bpo** é composta por:



PESSOAS

Equipe de **especialistas** em privacidade, proteção de dados e segurança da informação.

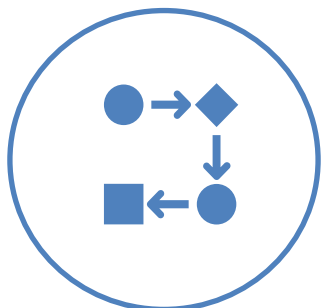

PROCESSOS

Implantação do **programa de gestão** de riscos e conformidade LGPD.



TECNOLOGIA

Plataforma de **software de gestão** de riscos e conformidade à LGPD.





PESSOAS



- + Consultores especialistas em privacidade e proteção de dados;
- + Gerente de projetos;
- + Analistas de processos de negócios e conformidade à LGPD;
- + Analistas de segurança da informação;
- + Encarregado de proteção de dados terceirizado (DPOaaS);





PESSOAS

Contamos com um time de profissionais especializados e certificados.



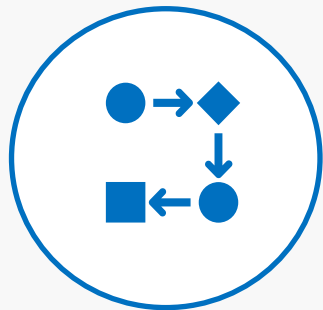

PROCESSOS

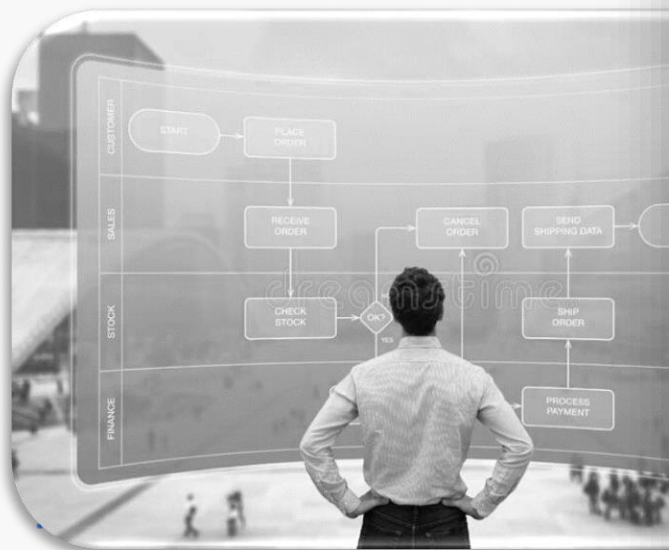

- + Criação de comitê de privacidade e carta compromisso da diretoria;
- + Avaliação de maturidade para adequação de conformidade à LGPD;
- + Elaboração do roadmap de adequação;
- + Políticas de privacidade, segurança da informação, gestão de cookies;
- + Mapeamento de processos, inventário de tratamento de dados pessoais e análise de contratos;
- + Levantamento de riscos, avaliação LIA (Legitimate Interests Assessment) e GAP analysis;
- + Análise de ambientes e das políticas de segurança da informação;
- + Treinamentos, conscientização e melhores práticas de proteção de dados e privacidade;



TECNOLOGIA

Plataforma de software para gestão do programa de conformidade LGPD com as seguintes funcionalidades:

- + Mapeamento de processos de negócios e fluxos de tratamento de dados;
- + Gestão de riscos e incidentes;
- + Gestão de tarefas e planos de ação;
- + Gestão de solicitações e consentimentos de titulares;
- + Gestão eletrônica de documentos;
- + Relatórios automáticos: RIPD/DPIA, ROPA, GAP Analysis;
- + Dashboards Executivos.

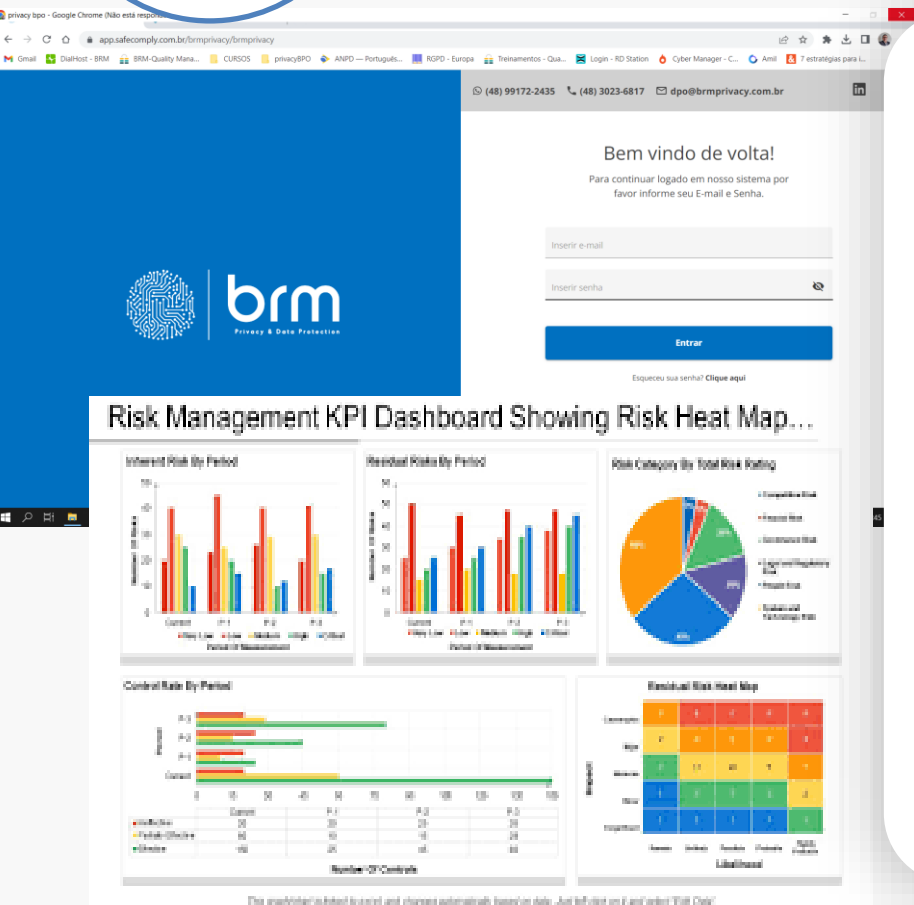

A **BRM** reúne um conjunto das melhores práticas em privacidade, proteção de dados e segurança da informação para ajudar sua empresa rumo a conformidade à **LGPD**.



brm
Privacy & Data Protection

Etapas para adequação e conformidade à **LGPD**.

1

**Definição da
equipe interna**

2

**Promover a
conscientização.**

3

**Realizar o
mapeamento.**

4

Gap Analysis.

5

Plano de ação.

6

**Atendimento
aos titulares.**

7

**Governança,
auditoria e
melhoria
contínua.**



Benefícios da solução privacy bpo:



Identificar e gerenciar os dados essenciais para o negócio;



Aumentar a reputação e credibilidade da empresa;



Aumentar o nível de conscientização dos colaboradores;



Redução de custos com serviços executados por profissionais especializados;



Transformação digital e melhoria da segurança da informação;



Atender as exigências de conformidade legal (LGPD);



Evitar riscos trabalhistas com acúmulo ou desvio de função.



Retorno sobre o investimento em privacidade e proteção de dados.



- Mitigação de perdas decorrentes de violações a dados pessoais;
- Melhoria dos processos operacionais;
- Maior agilidade e inovação;
- Maior eficiência operacional no controle dos dados;
- Redução de custos de duplicidade de dados;
- Fidelidade e confiança dos clientes, fornecedores e colaboradores;
- Retorno médio de investimento de 270%.



brm
Privacy & Data Protection



Fonte: <https://www.consumidormoderno.com.br/2020/03/25/conheca-roi-privacidade-dados/>

Nossos diferenciais:



Uso de **normas, padrões e metodologias** baseadas nas: ISO 27001, 27002, 27701, PMBOK, ITIL, Scrum, Kanban, PDCA, entre outras;



Equipe de **profissionais** multidisciplinar **qualificada e certificada**;



Profissionais experientes no planejamento e execução de projetos;



Comprometimento e **foco em atender as necessidades** e objetivos dos clientes;



Metodologia e conteúdo de treinamento adequado às necessidades dos clientes, utilizando modelo **"Fast Learning"**.



Nossa experiência:



+ 40.000 horas de atuação em planejamento, gestão e implantação de projetos;



+ 500 horas de treinamentos, capacitações e certificações;



+ 20 anos de atuação em tecnologia e segurança da informação;



**Entre em contato conosco e
saiba mais como a solução
privacy bpo pode ajudar
sua empresa?**

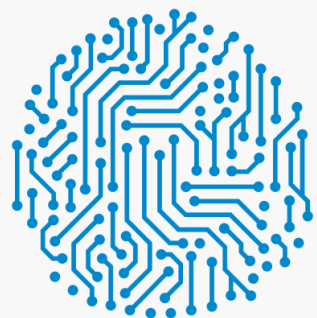

brm
Privacy & Data Protection

contato@brmprivacy.com.br
Fone: +55 (48) 3023-6817
brmprivacy.com.br